REVISTA
Plaza del Sol
ABRIL 2025
TORRES AVANZA
AYUNTAMIENTO
TORRES DE LA ALAMEDA
Depósito Legal M-6943-2024
Revista de información municipal

LA LIQUIDACIÓN DEL PRESUPUESTO 2024 CONFIRMA LA BUENA GESTIÓN DEL GOBIERNO MUNICIPAL

EL AYUNTAMIENTO DISPONDRÁ DE MÁS DE 2 MILLONES DE EUROS PARA NUEVAS INVERSIONES

Estimad@s vecin@s y amig@s.

Entramos en el mes de abril con muchos proyectos que empezaran a hacerse realidad durante este año. El asfaltado fase I, la renovación del césped de la piscina, el techado de las pistas de padel, el proyecto de embellecimiento, la remodelación del parque del Calvario, las pequeñas mejoras del polígono, la nueva rotonda, a cargo de la Comunidad de Madrid, en la M-224, los nuevos campos de petanca para nuestros mayores, la instalación del 5 vaso de recogida de residuos y la instalación de aire acondicionado en nuestros centros escolares para paliar el calor del verano, serán algunas de las actuaciones que vamos a iniciar en este año.

Además ya tenemos la Liquidación del Presupuesto de 2024, que ha arrojado un resultado muy positivo, que respalda la buena gestión económica que estamos realizando desde el gobierno municipal; 2.891.000 € de superávit y 2.210.000 € de Remanente de Tesorería que vamos a invertir para mejorar Torres, además de los proyectos en marcha. Los presupuestos de 2024 se pueden considerar los primeros de este equipo de gobierno, porque los anteriores, los de 2023 estaban prorrogados por el anterior gobierno socialista ya que se negó a presentar y aprobar presupuestos a pesar de tener mayoría absoluta, incumpliendo la legislación vigente.

Espero, a pesar de las dificultades que nos vamos encontrando, que este año sea fructífero y que empecemos a ver como nuestro pueblo empieza a mejorar.

Gracias por vuestra confianza y apoyo.

JOSÉ ANTONIO BLANCO HERAS

EL ALCALDE RECIBE AL DIRECTOR GENERAL DE ADMINISTRACIÓN LOCAL

José Antonio Blanco, ha recibido en el Ayuntamiento al director general de Reequilibrio Territorial de la Comunidad de Madrid, Javier Carazo, para abordar los proyectos pendientes entre ambas administraciones. Durante el encuentro, realizaron un recorrido por distintas zonas del municipio, donde se expusieron las actuaciones previstas en colaboración con la Comunidad.

Esta visita reafirma el compromiso de ambas entidades para agilizar gestiones y plazos, facilitando así el desarrollo de nuevas mejoras en Torres.

CARNAVAL 2025

GRAN PARTICIPACIÓN Y DIVERSIÓN EN EL CARNAVAL DE TORRES

Ni la lluvia pudo frenar la fiesta del Carnaval en Torres de la Alameda. El Recinto Ferial se llenó de vecinos que disfrutaron de una tarde llena de color y diversión con el tradicional Concurso de Disfraces y Comparsas.

Un año más, las comparsas desplegaron todo su ingenio y creatividad para sorprender al jurado, que tuvo la difícil tarea de elegir a los ganadores entre las originales propuestas presentadas.

MEJOR COMPARSA

MEJOR COMPARSA INF

MEJOR DISFRAZ

MEJOR DISFRAZ INF

MEJOR PUESTA EN ESCENA

MEJOR PUESTA EN ESCENA INF

MES DE LA MUJER

VARIEDAD DE ACTIVIDADES PARA CELEBRAR EL 8 DE MARZO

TALLERES CON LAS ASOCIACIONES DE MUJERES

CUENTACUENTOS IGUALDAD

DANZA

TEATRO

RECONOCIMIENTO A PROTECCIÓN CIVIL

El pasado viernes 21 de marzo, el Ayuntamiento organizó un emotivo homenaje a las Agrupaciones de Protección Civil que han colaborado en nuestro municipio a lo largo de 2024. Asimismo, se reconoció la labor de los voluntarios de la Agrupación de Protección Civil de Torres de la Alameda, quienes, durante el último año, han desempeñado un trabajo excepcional en nuestra localidad.

COMIENZA EL ADOQUINADO DEL ENTORNO DE LA PLAZA DEL SOL

INICIO DEL PLAN DE ASFALTADO Y ACERADO EN ABRIL

En abril comenzarán las obras de adoquinado en el entorno de la Plaza del Sol, un proyecto que mejorará el aspecto y la movilidad de las calles Concepción, Real y Calvario. Estas mejoras incluirán la eliminación de barreras arquitectónicas para facilitar el paso de carritos, andadores y sillas de ruedas. Además, el sistema de adoquinado permitirá recolocar las piezas en caso de futuras intervenciones en la vía, evitando parches en el pavimento.

- **PRIMERA FASE DEL PLAN DE ASFALTADO Y ACERADO**

Las obras tendrán una duración estimada de tres meses. Durante este período, se producirán cortes y cambios en la movilidad de la zona, que se comunicarán a través de las redes sociales y la web municipal, además de estar debidamente señalizados en las calles afectadas.

Paralelamente, se iniciarán los trabajos de asfaltado y acerado en las calles Alberca y Olivos, así como la construcción completa de la nueva calle junto a la panificadora.

- **SEGUNDA FASE DEL PLAN DE ASFALTADO Y ACERADO**

Tras el verano, el plan continuará con su segunda fase, centrada en la mejora del asfaltado de calles periféricas del municipio, ampliando así el alcance de esta actuación para mejorar la accesibilidad y seguridad en más zonas.

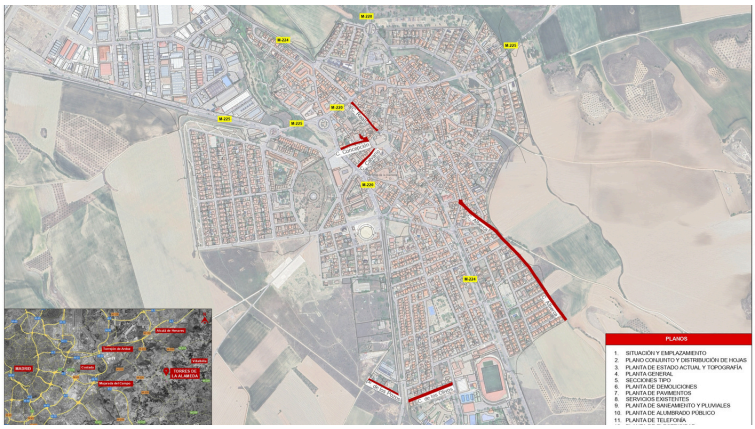

I PLAN DE ASFALTADO Y ACERADO

1º fase

ADOQUINADO:

- Calle Concepción
- Calle Real
- Calle Calvario

ASFALTADO Y ACERADO:

- Calle Alberca
- Calle Olivos
- Paseo de los Pozos, 42

CAMPAÑA CONTRA LA ORUGA PROCESIONARIA

Durante las últimas semanas, se ha realizado la campaña anual de fumigación contra la oruga procesionaria en los parques y zonas verdes del municipio

Se han realizado tareas de:

- Eliminación de más de 450 nidos.
- Colocación de bolsas
- Fumigación preventiva de árboles

Los trabajos continuarán toda la primavera.

La oruga procesionaria es un insecto difícil de erradicar, para evitar su proliferación solicitamos a los vecinos que cuando vean un nido lo comuniquen a través de la aplicación **LINEA VERDE** o directamente en el registro del Ayuntamiento.

TASA DE RESIDUOS URBANOS

En los primeros días de marzo se ha notificado a los propietarios de viviendas y locales el primer pago de la tasa de basuras impuesta por el Gobierno de España.

Este recibo se abonará en tres plazos:

1o plazo: del 1 de marzo al 30 de abril de 2025
2o plazo: del 1 de junio al 31 de julio de 2025
3o plazo: del 1 de octubre al 30 de noviembre de 2025

A los usuarios de pago fácil se les ha incluido de manera automática en el sistema y lo recibirán fraccionado en los próximos recibos.

-5% AHORRA UN 5% EN TUS IMPUESTOS MUNICIPALES (incluida tasa de residuos) ACOGIÉNDOTE AL SISTEMA PAGO FÁCIL

INSTALACIÓN DEL CONTENEDOR DE RESIDUOS ORGÁNICOS

Esta primavera se procederá a la instalación de este nuevo cubeto en todos los puntos de depósito de residuos. Aprovechando esta campaña se realizarán trabajos de pintura y mejora en los puntos que estén más deteriorados y se procederá a la instalación de carteles informativos con los residuos que deben eliminarse en cada contenedor.

AGENDA
EVENTOS ABRIL 2025

05 FERIA DE ABRIL

Muestra de Baile flamenco 12:00 h. Exterior Plaza de Toros. Estudio Lara Jurado.

Grupo flamenco 2 para 2. 14:00 h. Exterior Plaza de Toros.

Sesión DJ Sergio MS 16:00 h. Exterior Plaza de Toros.

Grupo Entreduendes. 18:30 h. Exterior Plaza de Toros.

Sesión DJ Sergio MS 20:00 h. Exterior Plaza de Toros.

Concierto Lucia Ropero con la participación del grupo de baile Al Alba. 22:30 h. Exterior Plaza de Toros.

Sesión DJ Sergio MS 00:30 h. Exterior Plaza de Toros.

6

Paseo a Caballo 11:00 h. Desde el Camino de Loeches con llegada a la Plaza de Toros. Incluye parada con aperitivo para caballistas.

Actuación grupo Caramelo. 13:00 h. Exterior Plaza de Toros.

13

Campeonato de Primavera de Carabina. 9:30 h. Recinto Ferial. Inscripción desde 9:00 h. Carabina cal 4,5 modalidad miras abiertas. Categorías: Infantil/ Juvenil / Senior Masculino/ Senior Femenino.

26

Campeonato de Primavera de Petanca. 9:00 h. Parque Olof Palme. Sorteo: 8:30 h. Inscripciones: Club de Petanca Torres de la Alameda. Modalidad dupletas montadas.

29

Taller Primeros Auxilios Pediátricos 16:00 h – 18:00 h. Mancomunidad Pantueña Calle Mayor, 42. Inscripciones: 91 886 82 59 (hasta el 28 de abril).

30

Visita Oficina Móvil DNI. Ayuntamiento. Renovaciones y nuevas inscripciones. Necesario cita previa: **91 886 82 50** de 8 a 14 horas o en el Registro del Ayuntamiento.

SEMANA SANTA

PROCESIONES

VIERNES 11 DE ABRIL
Procesión del Santísimo Cristo del Amparo y la Virgen de la Soledad
Horario: 20:30 horas

DOMINGO 13 DE ABRIL
Procesión del Domingo de Ramos
Horario: 11:30 horas

VIERNES 18 DE ABRIL
Procesión del Viernes Santo
Horario: 20:30 horas

EXPOSICIÓN DE LA COPIA DE LA SÁBANA SANTA:
Jueves, Viernes y Sábado Santo de 11:00 a 13:30h. Ermita de la Soledad

REDES SOCIALES
SÍGUENOS

ayuntamientotorresdelaalameda
Plenos Torres de la Alameda
@Ayto_Torres
ayto.torres

PUNTO LIMPIO
ABRIL **91 886 87 73**

RECOGIDA GRATUITA DE ENSERES Y PODA

HORARIOS
LUNES A VIERNES
09:00 A 14:00
15:00 A 17:30
SÁBADOS
09:00 A 14:00

ABRIL 2025

L	M	M	J	V	S	D
	1	2	3	4	5	6
7	8	9	10	11	12	13
14	15	16	17	18	19	20
21	22	23	24	25	26	27
28	29	30				

PROGRAMACIÓN AUDITORIO
MAYO